



STRADA CANTONALE S101
Maroggia - Arogno - Rovio - Melano

Dipartimento
del
territorio

Comune di AROGNO

Divisione dello
Sviluppo territoriale e
della mobilità

Viale Franco Zorzi 13
Casella postale 2170
6500 BELLINZONA

PROGETTO DEFINITIVO

Sezione della mobilità
Ufficio delle infrastrutture dei
trasporti

Tel. 091 814 26 62
Fax 091 814 26 59

Opere di moderazione del traffico

Piano no.: 181.004 D / 006

Scala: 1:1'000

Data: 8 aprile 2016

Modifiche:

Abitato di Arogno

Operatore:

**Studio d'ingegneria
FRANCESCO ALLIEVI**

Viale B. Papio 5 - CP 936
6612 ASCONA

T +41 (0) 91 - 791 12 60

F +41 (0) 91 - 791 13 65

e-mail info@allievi.ch

www.allievi.ch

Via Strada Nova
da PR 40+370 a PR 40+970

Piano no.: 824_PD-06

Progettato Disegnato Controllato

GS LN PC

Planimetria generale degli
interventi

Dimensione: 29,7 x 105,0 cm

Lotto 0000

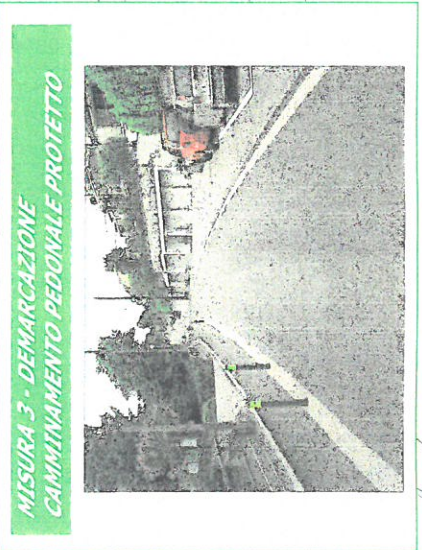
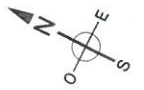

MISURA 3 - DEMARCAZIONE CAMMINAMENTO PEDONALE PROTETTO

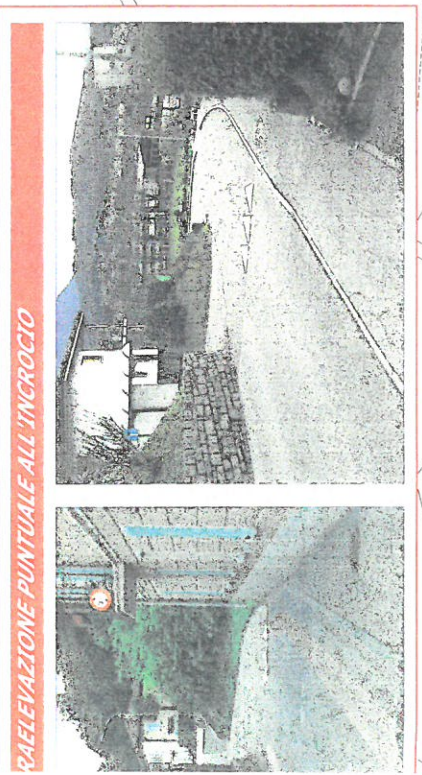

RAELEVAZIONE PUNTUALE ALL'INCROCIO

LEGENDA

Percorsi casa - scuola inseriti nel PMS



MISURA 1 - RESTRINGIMENTO OTTICO DELLA CARREGGIATA

MISURA 2 - SOPRAELEVAZIONE PUNTUALE ALL'INCROCIO

MISURA 3 - DEMARCAZIONE CAMMINAMENTO PEDONALE PROTETTO

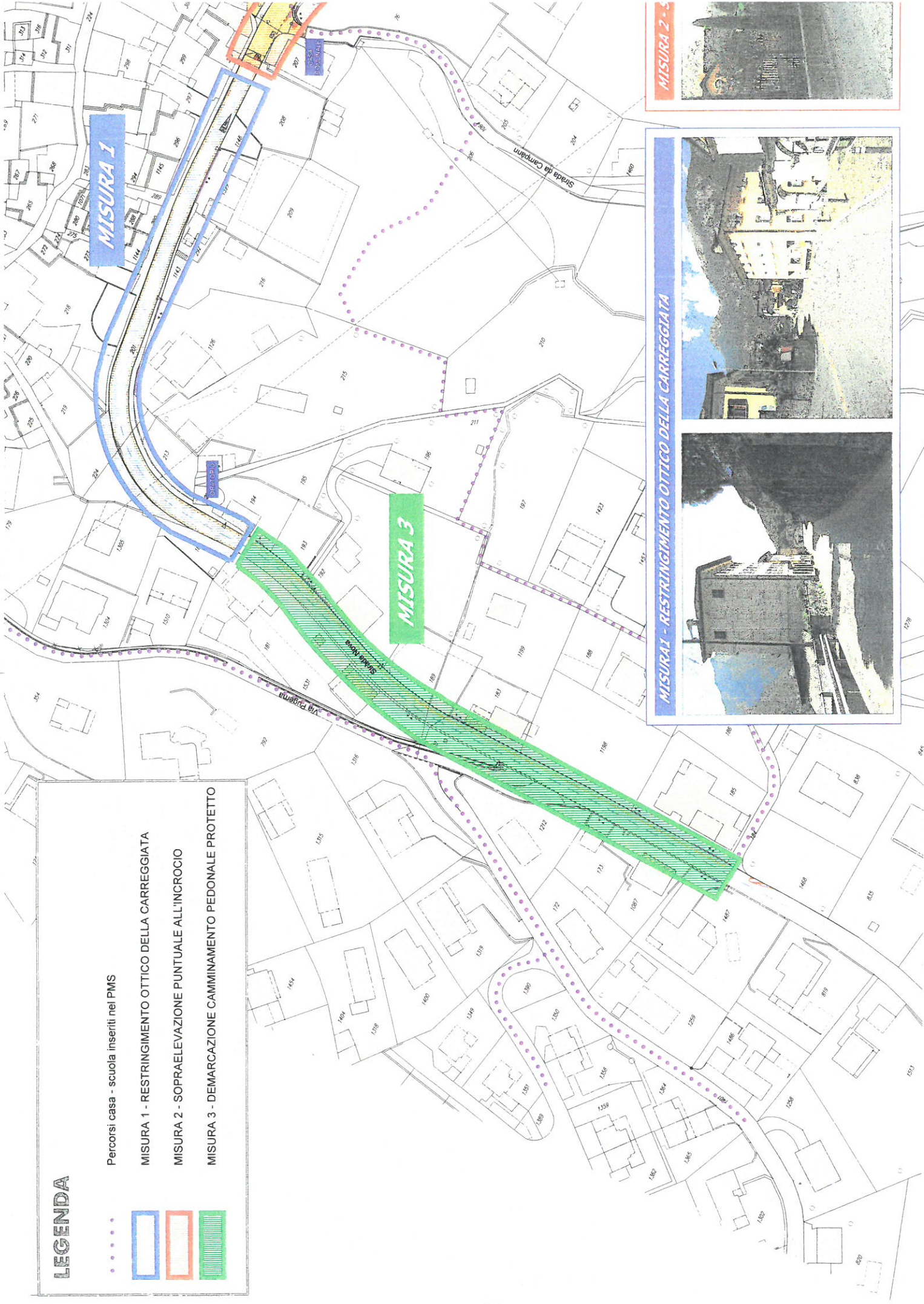

MISURA 1

MISURA 3

MISURA 2 - 3

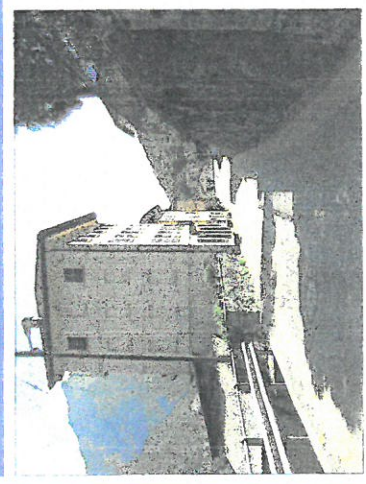
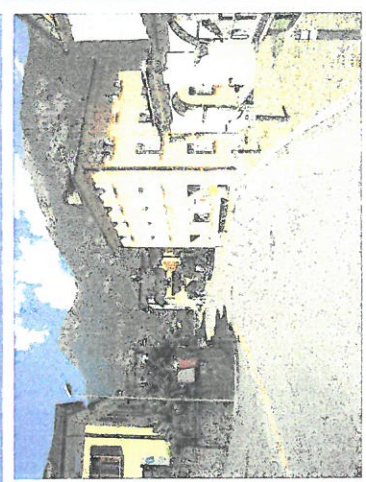

MISURA 1 - RESTRINGIMENTO OTTICO DELLA CARREGGIATA